

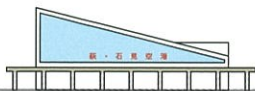

- | | | | |
|--|---|--|--|
| <p>1 田吾作
OPEN 12:00-14:00
17:00-
TEL.0856-22-3022
和食・居酒屋 休:不定休</p> | <p>11 すずめのがっこう
OPEN 日 11:00-18:00
火-日 17:00-27:00
TEL.0856-22-7000
カラオケ・バー 休:月曜日</p> | <p>21 大衆食堂 だいこく
OPEN 11:00-20:00
TEL.0856-22-5828
食堂・海鮮 休:日・祝日</p> | <p>29 菓子工房COCO
OPEN 10:00-16:30
洋菓子店 休:不定休</p> |
| <p>2 MASCOS HOTEL
OPEN 11:30-16:00
火-日 18:00- 日 17:00-
TEL.0856-25-7331
ダイニングバー 休:月曜日</p> | <p>12 竹の家
OPEN 11:30-13:30
17:30-20:00
TEL.0856-23-3131
そば・うどん・丼 休:不定休</p> | <p>22 台湾料理 明珠
OPEN 11:00-14:30
17:00-23:00
TEL.0856-23-1787
台湾料理 休:火曜日</p> | <p>30 チンクエ
OPEN 11:30-14:00
ディナーは予約貸切
TEL.0856-23-3734
イタリアン 休:月曜日</p> |
| <p>3 正直屋本店
OPEN 10:00-18:00
TEL.0856-22-1362
雑貨店 休:無休</p> | <p>13 Foods Bar saku
OPEN 11:30-10:14:00
18:00-10:21:30
TEL.0856-24-0191
ダイニングバー 休:水曜日</p> | <p>23 PAPIE
OPEN 12:00-17:00
TEL.0856-24-0301
洋菓子店 休:日・月・水・金</p> | <p>31 キヌヤショッピングセンター
OPEN 9:00-20:00
TEL.0856-23-0580
スーパー</p> |
| <p>4 Ruru
OPEN 火 18:00-22:00
12:00-14:30/18:00-22:00
TEL.0856-22-0631
イタリアン 休:月曜日</p> | <p>14 千両まんじゅう 本店
OPEN 9:00-17:30
TEL.0856-22-0705
和菓子 休:水曜日</p> | <p>24 ヨシタケ
OPEN 9:00-17:00
日 10:30-17:00
TEL.0856-24-0301
喫茶 休:不定休</p> | <p>32 shimane cinema ONOZAWA
OPEN 9:30-20:00
TEL.0856-25-7577
映画館 休:月・火曜日</p> |
| <p>5 J'z club
OPEN 13:00-24:00
日 13:00-3:00
TEL.0856-24-0070
カラオケ 休:第2火曜日</p> | <p>15 寿司処 みのり
OPEN 11:00-14:00
17:00-22:00
TEL.0856-22-1356
寿司・魚介 休:月曜日・他</p> | <p>25 寅虎食堂
OPEN 11:30-14:30
TEL.070-2668-6992
食堂 休:土・日・祝日</p> | <p>33 LAWSON 益田駅前店
OPEN 24H</p> |
| <p>6 ニュー銀座
OPEN 13:00-25:00
TEL.0856-23-1436
喫茶 休:無休</p> | <p>16 海鮮丸
OPEN 11:30-13:30 ※平日のみ
16:00-23:00
TEL.0856-22-8484
居酒屋 休:無休</p> | <p>26 メーカーズショップ ツクロ
OPEN 14:30-19:00
TEL.0856-23-0562
玩具・カフェ 休:火曜日</p> | <p>34 LAWSON 益田駅南店
OPEN 24H</p> |
| <p>7 赤玉
OPEN 13:00-16:00 Cafe Time
19:00-24:00
TEL.0856-22-0335
キャバレー 休:日・月・祝日</p> | <p>17 Fruits moritani
OPEN 10:00-17:00
TEL.0856-22-0322
フルーツ専門店 休:水・祝日</p> | <p>27 かめや味の店
OPEN 11:30-14:00
TEL.0856-22-1575
食堂</p> | <p>JR 益田駅
駅員対応時間 8:25-11:00・12:00-14:00
14:20-16:15・16:40-17:40</p> |
| <p>8 びっくりや
OPEN 15:00-20:00 Take Out
17:30-22:00 日 23:00
TEL.0856-32-3380
居酒屋 休:日・祝日</p> | <p>18 STAGIONE
OPEN 11:30-14:30
18:00-22:00
TEL.0856-22-5695
イタリアン 休:日・月曜日</p> | <p>28 いわみ芸術劇場 Grantwa
OPEN 9:00-22:00
TEL.0856-31-1860
劇場 休:第2・4火曜日</p> | <p>益田市役所
OPEN 8:30-17:15
TEL.0856-31-0100
休:土・日・祝・年末年始</p> |
| <p>9 豊味軒
OPEN 11:00-14:00
17:00-21:00
TEL.0856-22-1197
中華 休:月・火曜日</p> | <p>19 益田グリーンホテルモーリス
CAFE 10:00-15:00
15:00-21:00
TEL.0856-31-8111
ホテル 休:無休</p> | <p>28 石見美術館 Grantwa
OPEN 9:30-18:00
TEL.0856-31-1860
美術館 休:火曜日</p> | <p>益田市立図書館
OPEN 9:00-19:00(10-5月)
9:00-20:00(6-9月)
TEL.0856-22-4222
休:月末・年末年始</p> |
| <p>10 鉄板ダイニング Taishi
OPEN 11:30-13:15
18:00-22:00 日 18:00-23:00
TEL.0856-25-7493
鉄板焼き 休:不定休</p> | <p>20 益田市観光案内所
OPEN 9:00-17:30
TEL.0856-22-7120
観光案内所 休:年末年始</p> | <p>28 レストラン ポニイ Grantwa
Lunch 11:30-14:00
Cafetime 14:00-16:30
Dinner 18:00-22:00 ※要予約
(ラストオーダー21:30)
TEL.0856-31-1873
フレンチ 休:火曜日</p> | <p>発行日 2024年4月1日</p> |



※ 内容が変わる可能性がありますので、各自でご確認をお願いいたします。

発行元 石見空港ターミナルビル株式会社 TEL 0856-24-0010

共同制作 一般社団法人 益田市観光協会 TEL 0856-22-7120



萩・石見空港HP



益田市観光協会HP